

<b>Cliente:</b> Intelisis Solutions	<b>Consultor:</b> José Alberto Zalazar Ponce de León	<b>Fecha elaboración:</b> 7 de Marzo de 2013 <b>Fecha Última Modificación:</b> 7 de Marzo de 2013
<b>Proyecto:</b> Manuales Automotriz	<b>Versión:</b> 3100	<b>Control:</b> DMA-CXC-0004-Traspaso_Cargo

## MANUALES AUTOMOTRIZ

MÓDULO	MOVIMIENTO
Procesos	Traspaso Cargo

### Descripción Proceso

Generación de Traspaso Cargo.

Para generar Traspasos Cargo seguimos la siguiente ruta: **Procesos/Cuentas por Cobrar**.

Elegimos el movimiento a afectar, que pueden ser Facturas, Prestamos, Notas de Cargo y damos clic en Abrir

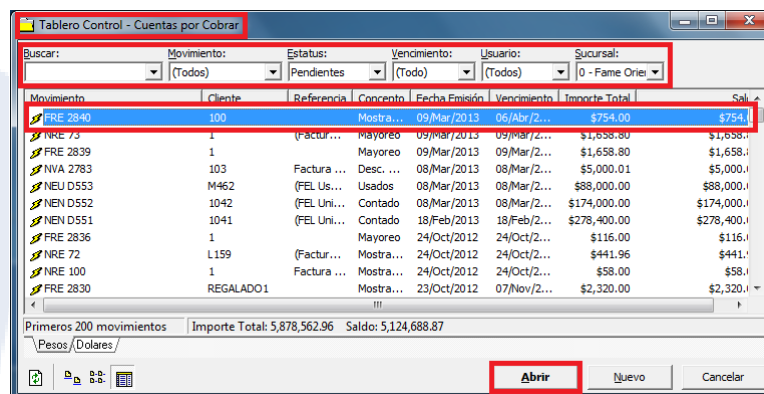

Después de Abrir el Movimiento deseado aparecerá la siguiente ventana, en la cual se tiene que afectar el Movimiento para poder avanzar.

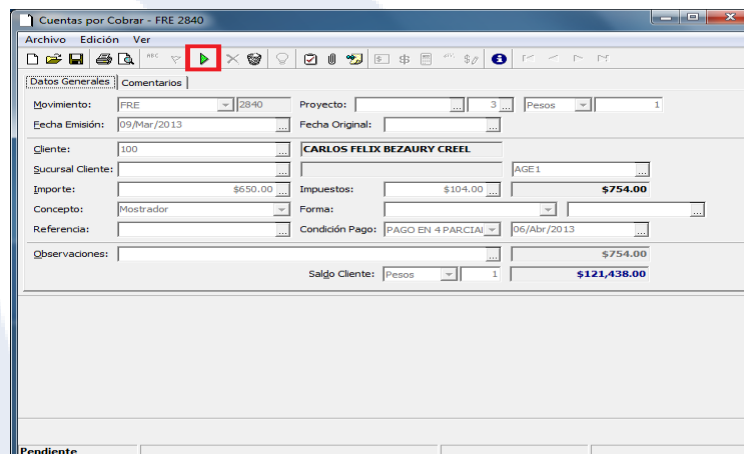

Al Afectar el movimiento despliega la siguiente ventana, en la cual elegiremos la opción de Traspaso Cargo y daremos clic en generar.

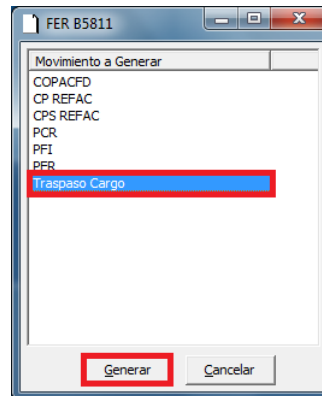

Después de generar el Traspaso Cargo se despliega la siguiente ventana, a la cual tenemos las opciones para modificar, la UEN, el Cliente o ambos.

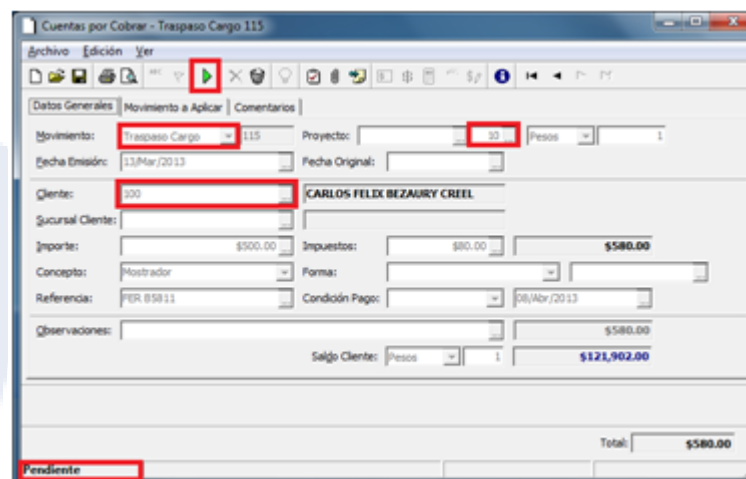

Una vez hecho esto se afecta el movimiento para que su estatus quede como Pendiente

Para revisar la póliza que genero el movimiento seguimos la ruta Ver/Posición del Movimiento

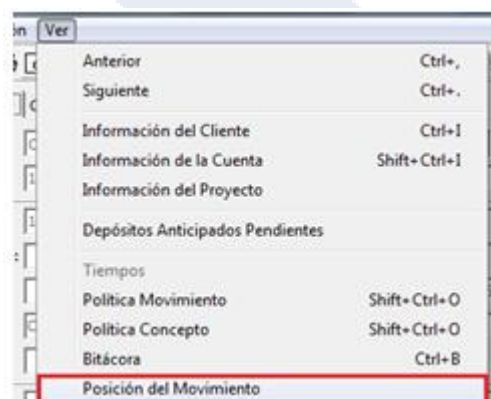

Damos click derecho sobre la póliza y después en examinar

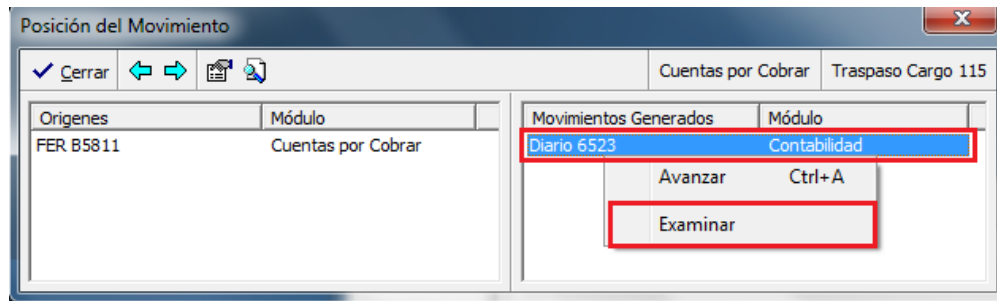

La póliza que genero el movimiento es la siguiente:

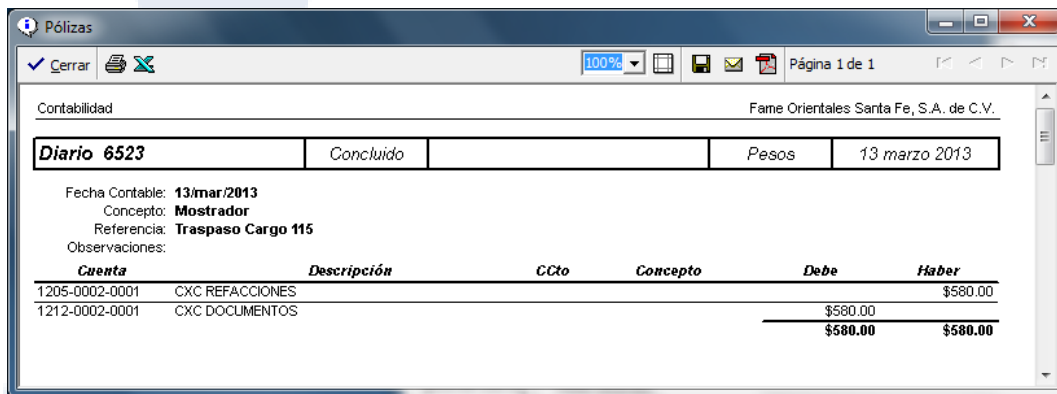

El movimiento lo podremos avanzar al cobro que este definido por la UEN.