

Cliete: Intelisis Solutions	Consultor: José Alberto Zalazar Ponce de León	Fecha elaboración: 7 de Marzo de 2013 Fecha Última Modificación: 7 de Marzo de 2013
Proyecto: Manuales Automotriz	Versión: 3100	Control: DMA-CXC-0009-Traspaso_Abono

MANUALES AUTOMOTRIZ

MÓDULO	MOVIMIENTO
Procesos	Traspaso Abono

Descripción Proceso

Generación de Traspaso Abono. Este se registra cuando queremos cambiar al beneficiario(Cliente).

Para generar un Traspaso Abono, seguimos la ruta: **Procesos/Cuentas por Cobrar**

Elegimos el movimiento a afectar, que pueden ser Anticipo o Endoso a Favor y damos clic en **Abrir**

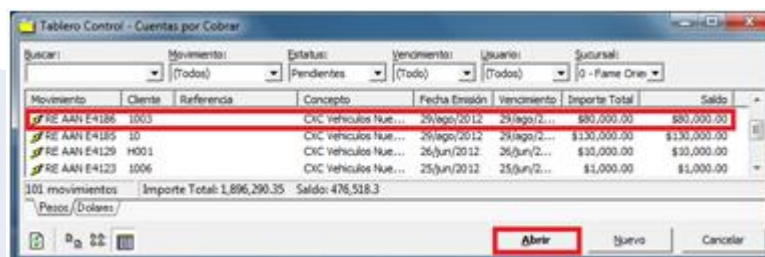

Después de Abrir el Movimiento deseado aparecerá la siguiente ventana, en la cual se tiene que afectar el Movimiento para poder avanzar.

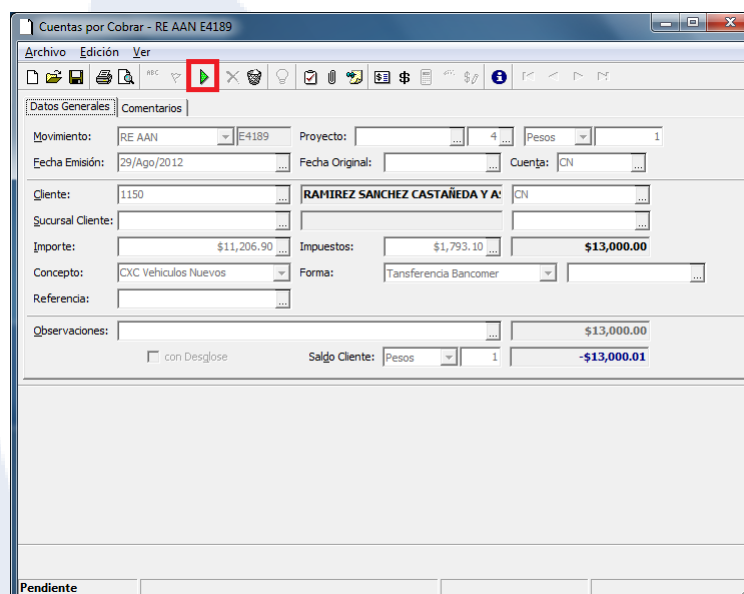

Al Afectar el movimiento despliega la siguiente ventana, en la cual elegiremos la opción de Traspaso Abono y daremos clic en Generar.

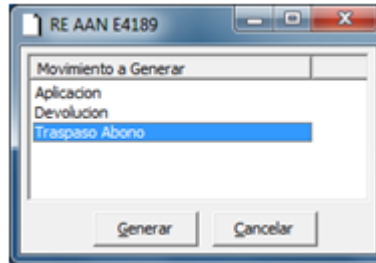

Después de generar el Traspaso Abono se despliega la siguiente ventana, a la cual tenemos varias opciones para modificar, la UEN, el Cliente o ambos.

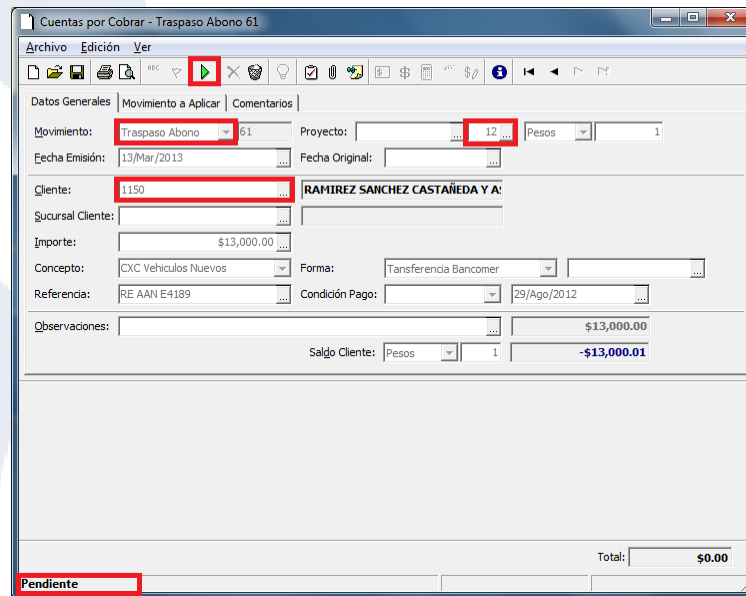

Una vez hecho esto se afecta el movimiento para que su estatus quede como Pendiente

Para revisar la póliza que genero el movimiento seguimos la ruta Ver/Posición del Movimiento

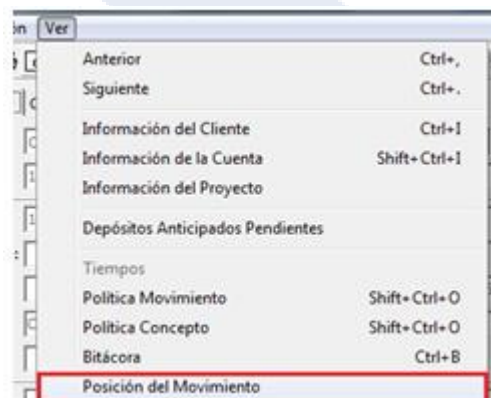

Damos click derecho sobre la póliza y después en examinar

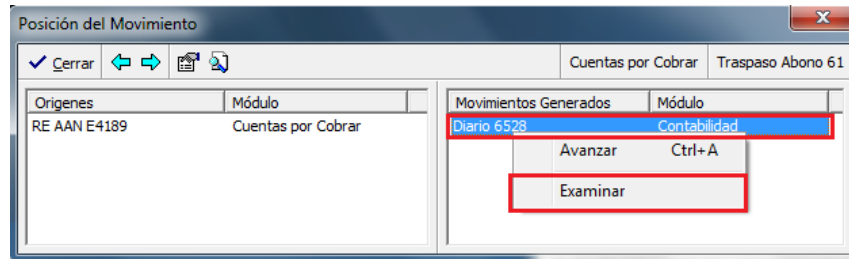

La póliza que genero el movimiento es la siguiente:

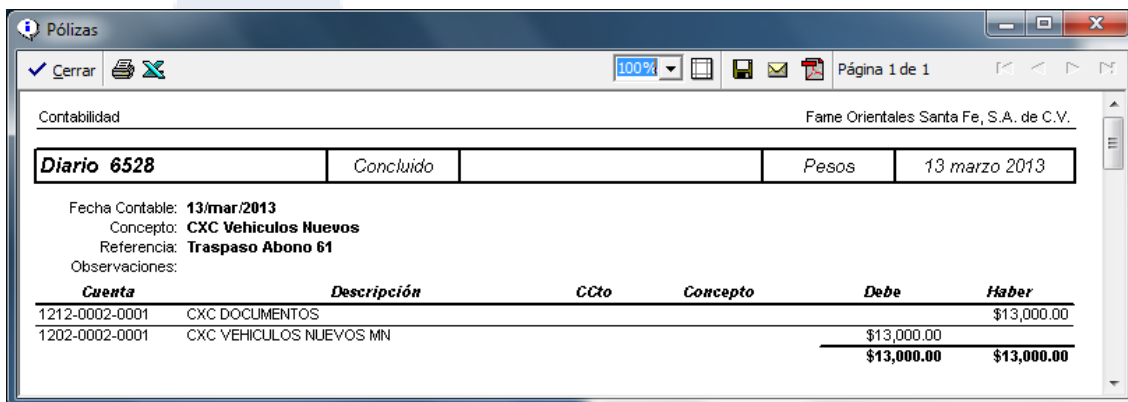

El movimiento lo podremos avanzar a Devolución o Aplicación según se requiera