

Cliente: Intelisis Solutions	Consultor: Eder Núñez Ramírez	Fecha elaboración: 7 de Marzo 2013 Fecha Última Modificación: 7 de Marzo 2013
Proyecto: Documentación Manuales Automotriz	Versión: 3100	Control: DMA-CXP-0001 Pagos

MANUALES AUTOMOTRIZ

MÓDULO	MOVIMIENTO
Cuentas por Pagar	Pagos

Descripción Proceso

Pagos

Éste movimiento se utiliza para liquidar las Facturas o traspasos cargo que se realizaron por la compra de Refacciones, Autos Nuevos, Usados o Servicio.

Para empezar a realizar operaciones se debe ingresar al menú principal: PROCESOS / CUENTAS POR PAGAR



Al ingresar a Procesos / cuentas por pagar, aparecerá el tablero de control donde se pueden ver todas las operaciones que se han realizado, en este modulo aparecerán las facturas que se hayan hecho en el modulo de compras, las cuales son identificadas por los siguientes acrónimos:

- FPR - [Factura Proveedor Refacciones](#)
- FPA - [Factura Proveedor Autos Nuevos](#)
- FPS - [Factura Proveedor Servicio](#)
- FPU - [Factura Proveedor Autos Usados](#)

Para poder realizar el pago, éstas facturas deberán estar en status pendiente, estas se identifican con un rayo color amarillo tal como se muestra en la imagen:

Tablero Control - Cuentas por Pagar

Buscar: Movimiento: (Todos) Estatus: (Todos) Vencimiento: (Todo) Usuario: (Todos) Sucursal: (Todas) Proyecto: (Todos)

Movimiento	Proveedor	Fecha	Referencia	Concepto	Fecha Emis...	Vencimiento	Importe To
FPR 2066	GARCIA2			Planta Refa...	24/Oct/2012	08/Nov/2012	\$11,600.0
FPR 2064	REGALADO			Planta Refa...	23/Oct/2012	23/Oct/2012	\$5,800.0
FPR 2065	A006			Planta Refa...	23/Oct/2012	23/Oct/2012	\$2,900.0
FPR 2061	1A			Planta Refa...	23/Oct/2012	23/Oct/2012	\$638.0
FPR 2060	1A			Planta Refa...	23/Oct/2012	23/Oct/2012	\$638.0
FPR 2059	4001			Planta Refa...	23/Oct/2012	23/Oct/2012	\$2,320.0
FPR 2058	GARCIA2		fact0001	Planta Refa...	23/Oct/2012	07/Nov/2012	\$1,160.0
FPR 2057	REGALADO			Planta Refa...	23/Oct/2012	07/Nov/2012	\$1,923.0
FPR 2056	REGALADO			Planta Refa...	23/Oct/2012	07/Nov/2012	\$19.0
FPR 2055	1A			Planta Refa...	23/Oct/2012	23/Oct/2012	\$19.0
FPR 2054	GARCIA2			Planta Refa...	23/Oct/2012	07/Nov/2012	\$19.0

Primeros 200 movimientos | Importe Total: 21,084,279.71 | Saldo: 3,926,147.47

Pesos / Dolares

Abrir Nuevo Cancelar

Ya que se identificó el movimiento lo abrimos, ya sea haciendo doble clic en el mismo o presionando el botón de 'Abrir', de la imagen anterior, al realizar ese paso, se muestra la siguiente imagen:

Observemos que en la parte inferior izquierda se muestra el status del movimiento, se revisa cada campo, si todo está correcto, presionamos el triangulo verde para realizar su afectación, al presionarlo aparece el siguiente menú, se puede clicar dos veces o presionar el botón 'Generar' para su avance.

Cuentas por Pagar - FPR 2060

Archivo Edición Ver

Movimiento: FPR Fecha Emisión: 23/Oct/2012 Proveedor: 1A Importe: Concepto: Planta Refac... Referencia: Observaciones:

Movimiento a Generar

Pago

Traspaso Cargo

\$638.00

23/Oct/2012

\$638.00

1 \$43,113.23

Pendiente

Generar Cancelar

Al presionar el Botón **GENERAR** se habilitan nuevamente todos los campos, esto con el fin de hacer una posible corrección, de lo contrario si todo esta correcto volvemos a presionar el triangulo verde o F12 para su afectación, al realizar esto, el sistema mostrará un mensaje indicando que se genero una solicitud de cheque, al presionar aceptar, el movimiento PAGO debe quedar con status concluido.

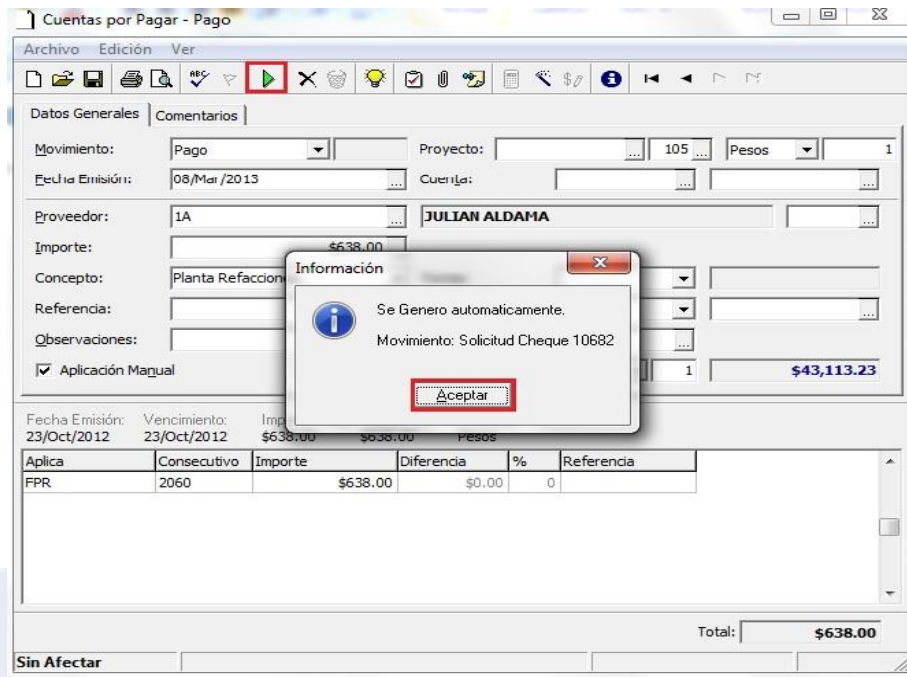

Como se puede observar en la imagen, el movimiento de PAGO deberá quedar en status concluido, para ver su afectación contable, seguimos la siguiente ruta dentro del mismo movimiento: Ver / posición del movimiento.

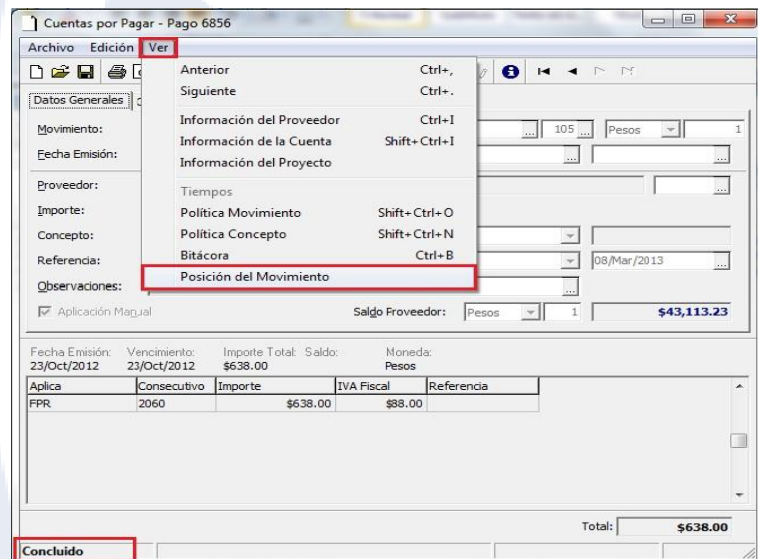

En ésta imagen ubicamos el cursor en 'Diario' y abrimos con clic derecho y examinar para poder verificar la póliza contable que se originó.

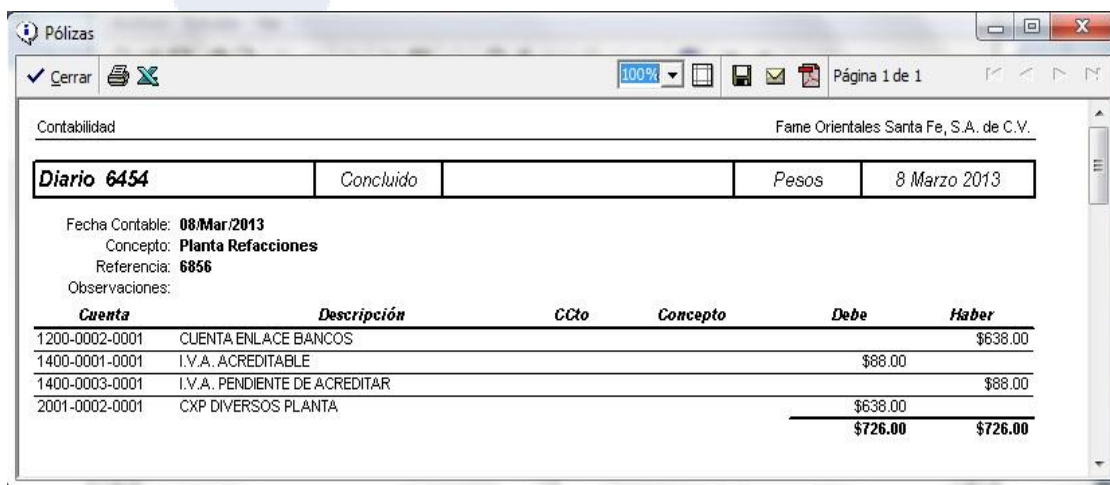
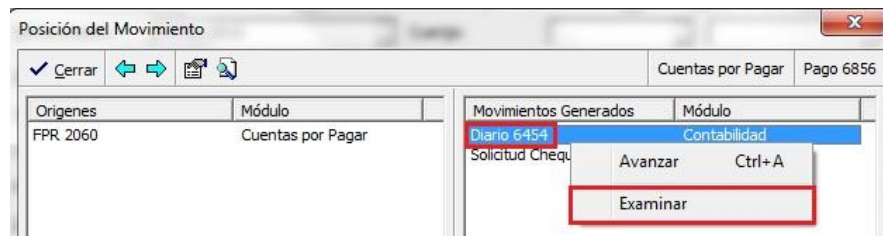

Cancelación de pagos

Para realizar la cancelación de un pago, se identifica el pago que esté en status concluido, y lo cancelamos con el botecito de basura como se muestra en la siguiente imagen:

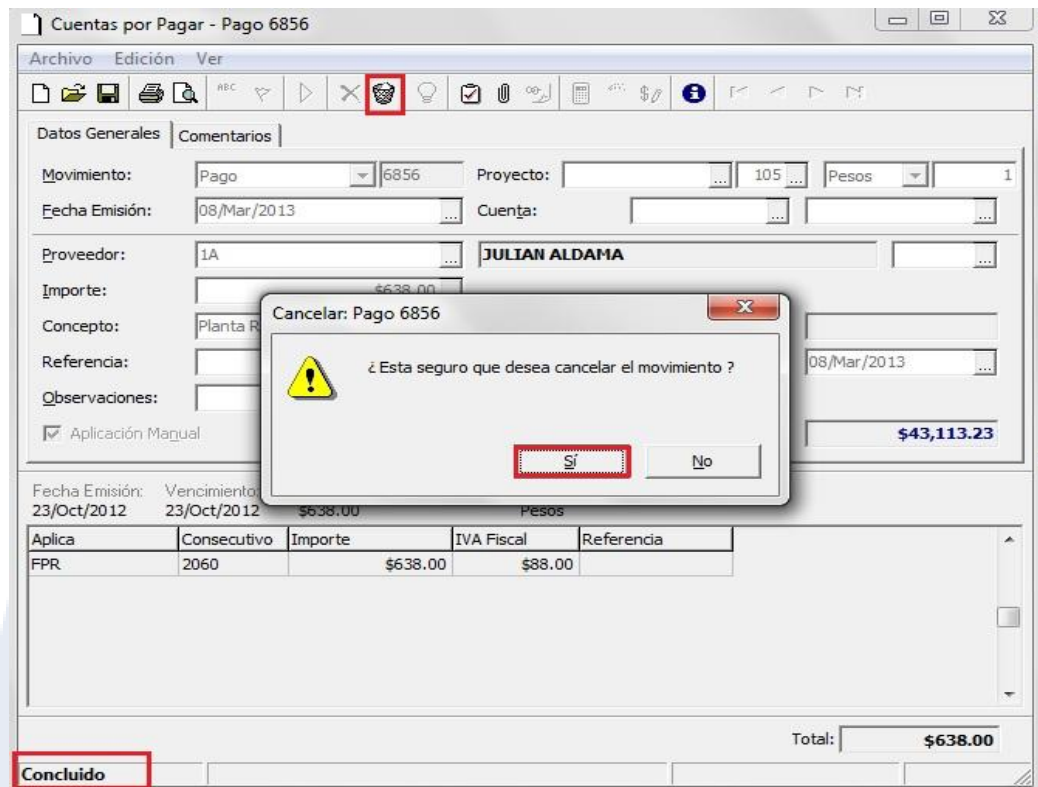

Al presionar el botecito, aparece la siguiente pregunta, si ya se decidió que se cancelará presionamos la opción 'Si', de esta manera la factura FPR vuelve a quedar en status pendiente, se identifica nuevamente y se avanza a pago como se mostró anteriormente.