

Cliente: Intelisis Solutions	Consultor: Eder Núñez Ramírez	Fecha elaboración: 7 de Marzo 2013 Fecha Última Modificación: 7 de Marzo 2013
Proyecto: Documentación Manuales Automotriz	Versión: 3100	Control: DMA-EXP-0005 ExploradoresGastos

MANUALES AUTOMOTRIZ

MÓDULO	MOVIMIENTO
Explorador	Gastos

Descripción Proceso

Explorador de Gastos

El explorador de gastos, nos permite crear más vistas de información de acuerdo a las necesidades de cada usuario.

Para empezar a realizar operaciones vaya al menú principal en la ruta: Exploradores / Gastos / Gastos, como se muestra en la siguiente imagen:

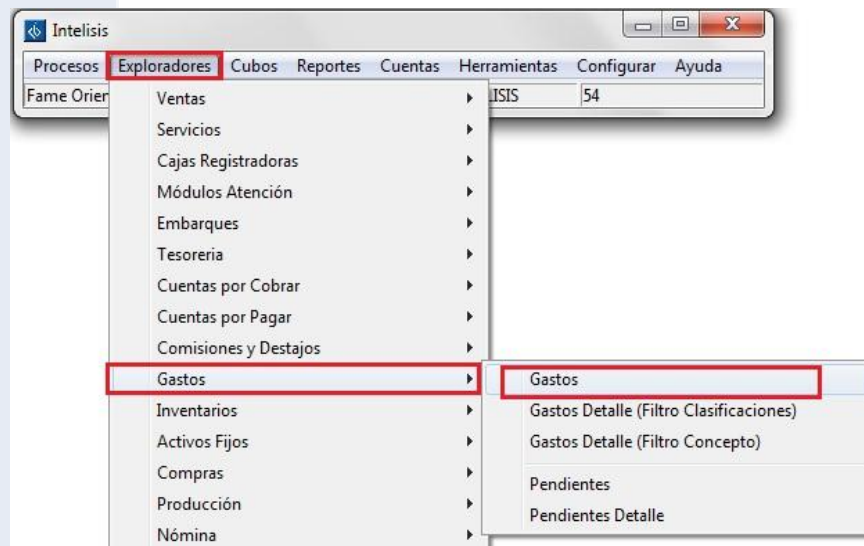

Al seguir ésta ruta aparecerá el siguiente cuadro, el cual configuraremos de acuerdo a las necesidades de información, en la parte superior de la imagen se encuentra un martillo, el cual utilizaremos para crear un nuevo explorador de información.

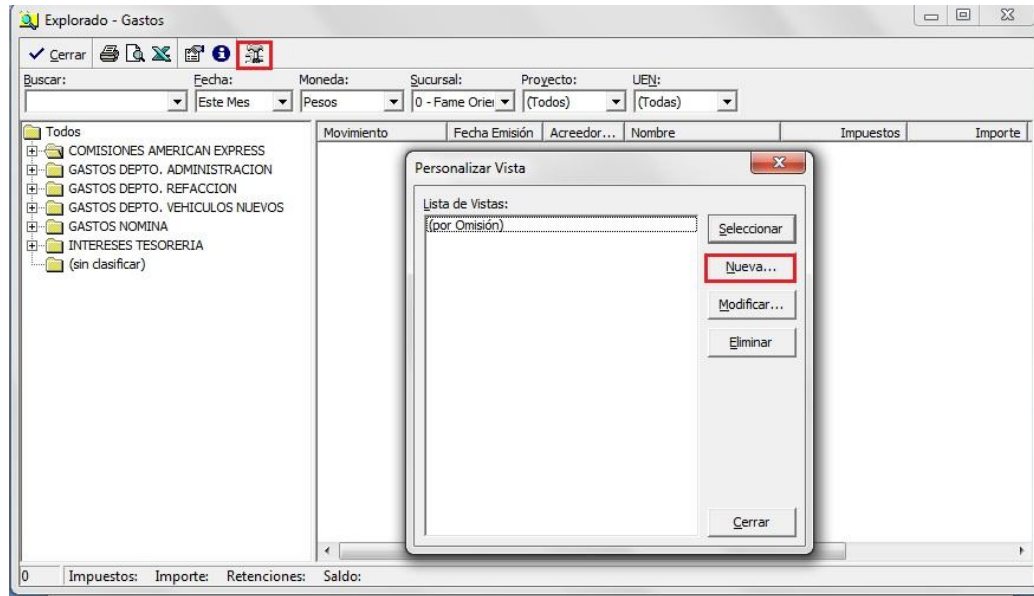

Al presionarlo, aparece un recuadro donde se encuentran cuatro botones, como se creará una nueva vista, presionaremos el botón 'Nueva' como lo muestra la imagen anterior.

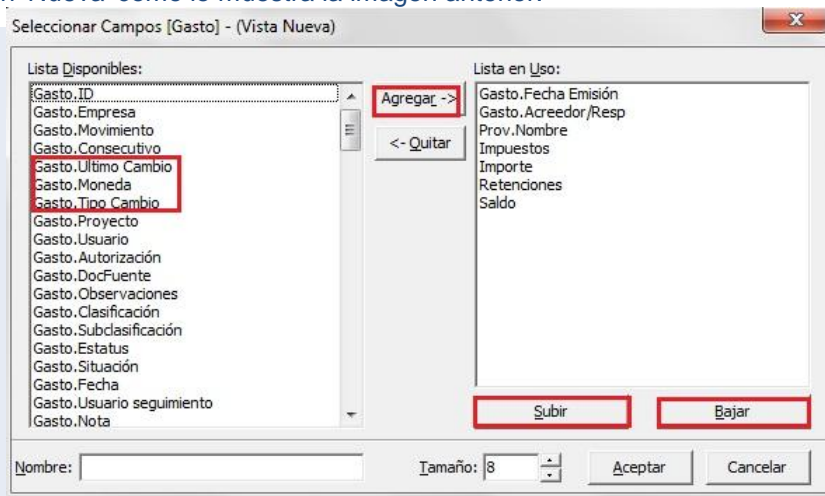

Del lado izquierdo aparecen los conceptos que ya vienen predefinidos en sistema y que están ocultos en el explorador, del lado derecho se observan los conceptos que vienen en el explorador y se pueden observar.

En éste caso se agregarán tres conceptos para que aparezcan en la nueva vista, en la siguiente imagen lo podemos visualizar:

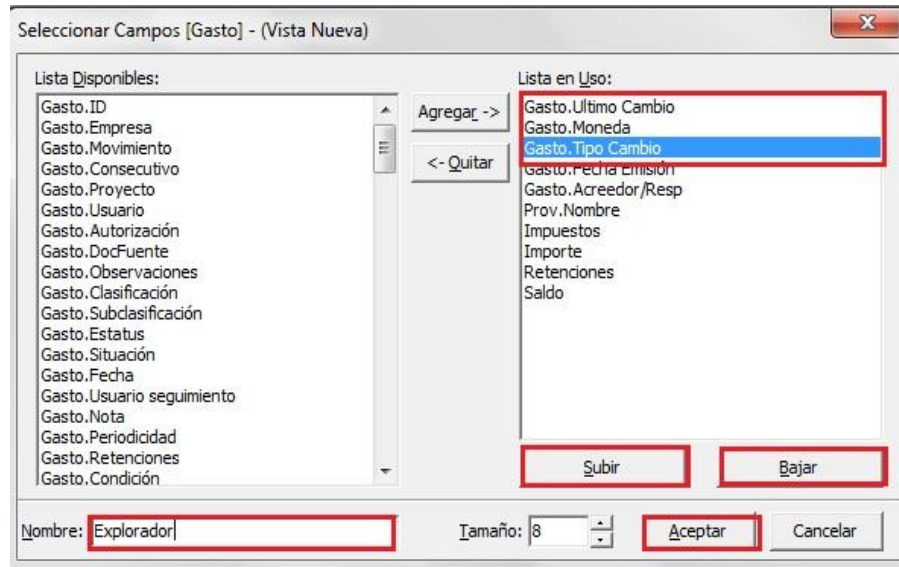

Al momento de agregar conceptos, siempre aparecerán al final en la columna derecha, en éste caso podemos cambiarle el orden seleccionando el concepto y presionando el botón 'Subir' o 'Bajar' en la posición que se desee, después en el campo 'Nombre:' se debe registrar un nombre de la vista para que permita guardar la nueva configuración, registrando el nombre presionamos el botón aceptar y aparecerá la nueva vista como se muestra en la siguiente imagen:

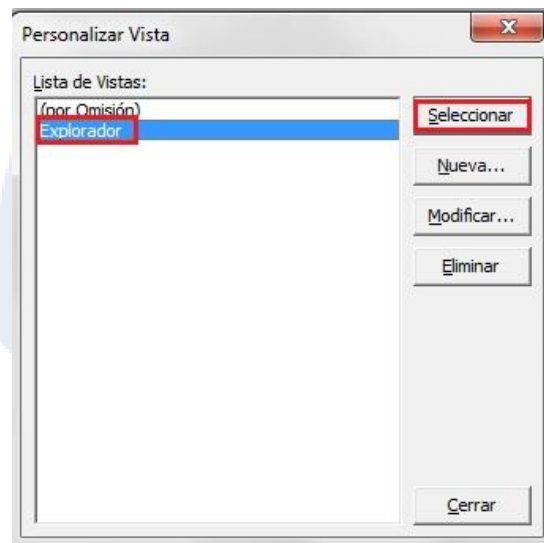

Con la nueva vista creada en sistema, presionamos el botón seleccionar para que aparezcan las nuevas columnas en la vista como se muestra en la imagen:

Movimiento	Ultimo Cambio	Moneda	Tipo Cambio	Fecha Emisión	Acreedor/Resp	Nombre
Gasto con Retenci...	07/mar/2013	Pesos	1	07/mar/2013	S022	SOLIS RODRIG...
Costo 5	07/mar/2013	Pesos	1	07/mar/2013	FILIALLUCY	FILIAL LUCY
Devolucion Gasto 258	07/mar/2013	Pesos	1	07/mar/2013	GRUPOLUCY	GRUPO LUCY
Dev. Gasto Retenc...	07/mar/2013	Pesos	1	07/mar/2013	S022	SOLIS RODRIG...
Dev Costo 1	08/mar/2013	Pesos	1	08/mar/2013	FILIALLUCY	FILIAL LUCY

5 Impuestos: -800 Importe: -5,000 Retenciones: Saldo:

Si se desea ver la información, basta con dar clic en cualquier carpeta para que aparezca, si posteriormente se necesita más información o se desea eliminar algunas columnas que no se usan, se ingresa en la misma ruta: Exploradores / Gastos / Gastos.

Personalizar Vista

Lista de Vistas:

- (por Omisión)
- Explorador

Botones: Seleccionar, Nueva..., Modificar..., Eliminar, Cerrar

0 Impuestos: Importe: Retenciones: Saldo:

Ya que ingreso a la ruta, se debe presionar el martillo que se encuentra en la parte superior, y aparecerá un recuadro donde se encuentra la vista que se creó, ubicamos el cursor en ese concepto y presionamos el botón modificar, de nueva cuenta aparecerá el recuadro donde muestra las columnas en uso y las disponibles, ahí podemos agregar u ocultar conceptos que no necesitamos.

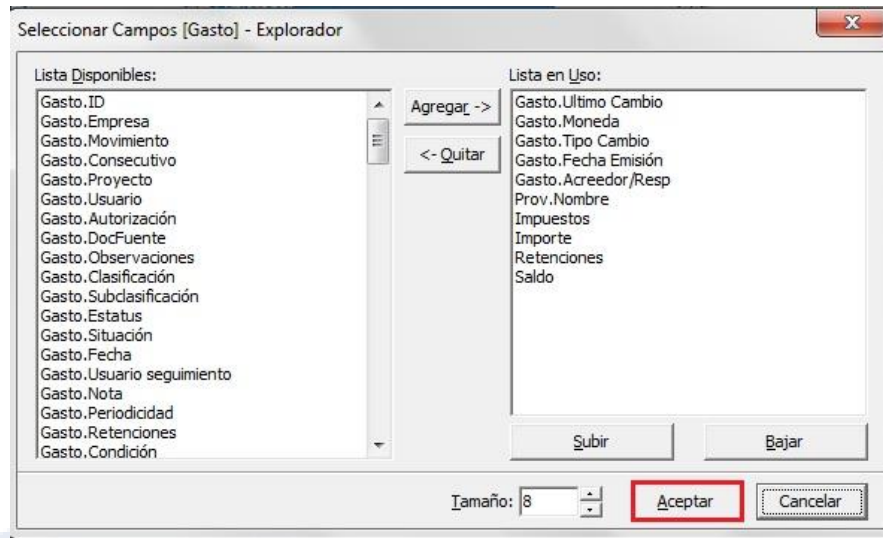

Posteriormente presionamos el botón 'Aceptar' y el sistema nos regresa en donde se encuentra la vista:

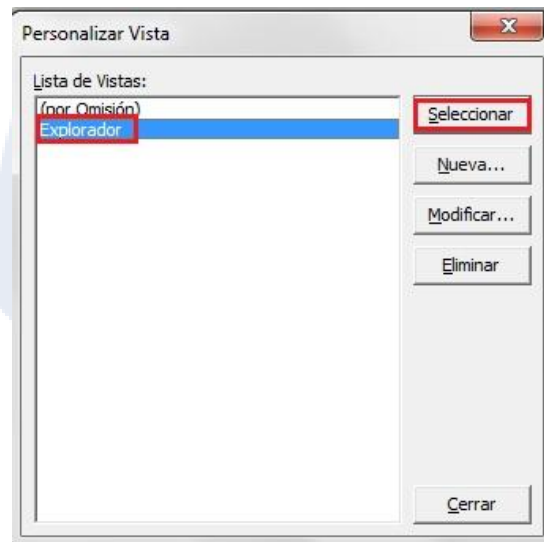

Una vez realizados los cambios presionamos el botón 'Seleccionar' y aparecerán los nuevos cambios en la vista que se creó originalmente, si esa vista ya no satisface nuestras necesidades de información, la podemos eliminar presionando el botón 'Eliminar' de la imagen anterior.