

<b>Cliente:</b> Intelisis Solutions	<b>Consultor:</b> Laura Magdalena Villaseñor Robles	<b>Fecha elaboración:</b> 13 de Marzo de 2013 <b>Fecha Última Modificación:</b> 13 de Marzo de 2013
<b>Proyecto:</b> Manuales Automotriz	<b>Versión:</b> V3100	<b>Control:</b> DMA-COMS-0005- Registro_Cancelacion_HB

## DOCUMENTACION MANUALES AUTOMOTRIZ

MÓDULO	MOVIMIENTO
Compras	Registro HB (Hold Back) Cancelation HB (Hold Back)

### Registro HB (Hold Back)

Son los registros de cargos o cuotas de recuperación que realiza la planta a la agencia al momento de la compra los cuales son reembolsados posteriormente.

En el menú principal de Intelisis, ingresamos a la siguiente ruta: Procesos/Compras

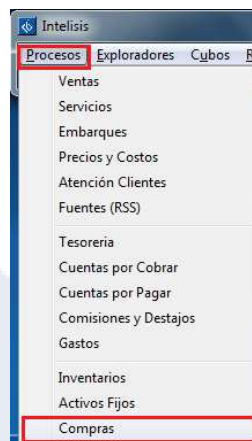

En el tablero de control, vamos a seleccionar la opción de Nuevo.

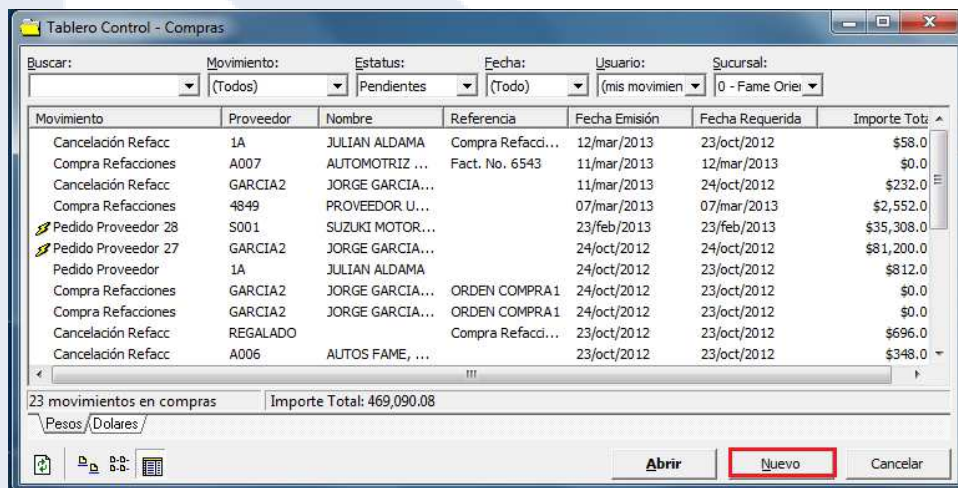

A continuación, vamos a realizar la recepción del auto nuevo llenando los siguientes campos en el detalle:

- Movimiento: Recepción
- UEN: 101, Autos Planta / 102, Otros Proveedores Autos Nuevos
- Forma de Adquisición: Planta autos
- Agente: El que corresponda
- Proveedor: El que corresponda
- Condición Pago: La que corresponda
- Referencia: Número de factura de la compra

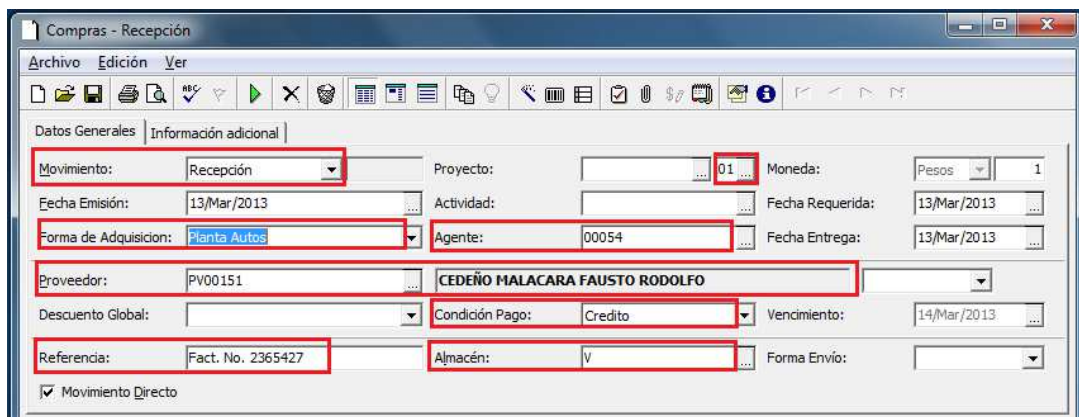

En la parte del detalle, además de elegir el artículo que vamos a recepcionar; se elige el artículo HB - Hold Back con el monto por el que se va a cobrar.

Artículo	Cantidad	Costo Unitario	Costo Inventario	% Gastos	Desc.	Importe	Fecha Requerida	Unidad
ACC EXL-V6 NAVI	1	\$307,904.29	\$307,904.29			\$307,904.29	13/mar/2013	
HB	1	\$5,000.00	\$5,000.00			\$5,000.00	13/mar/2013	

  

Importe:	\$312,904.29	Desc:	\$0.00	Sub total:	\$312,904.29	Impuestos:	\$49,264.69	Total:	\$362,168.98	2
----------	--------------	-------	--------	------------	--------------	------------	-------------	--------	--------------	---

Ya teniendo los datos revisados, se afecta el movimiento con F12 o con el icono verde de afectar ; quedando nuestro movimiento en estatus Concluido y dándonos el consecutivo.

Movimiento:  3196

Posteriormente para buscar el Hold Back, seguiremos la siguiente ruta Proceso / Cuentas por Cobrar

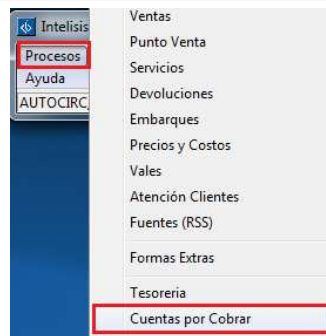

En nuestro Tablero de Control, vamos a filtrar en los combos para que nos muestre los movimientos HB que estén en estatus Pendiente. De los cuales vamos a seleccionar el que corresponda a la Recepción que acabamos de realizar para abrirla.

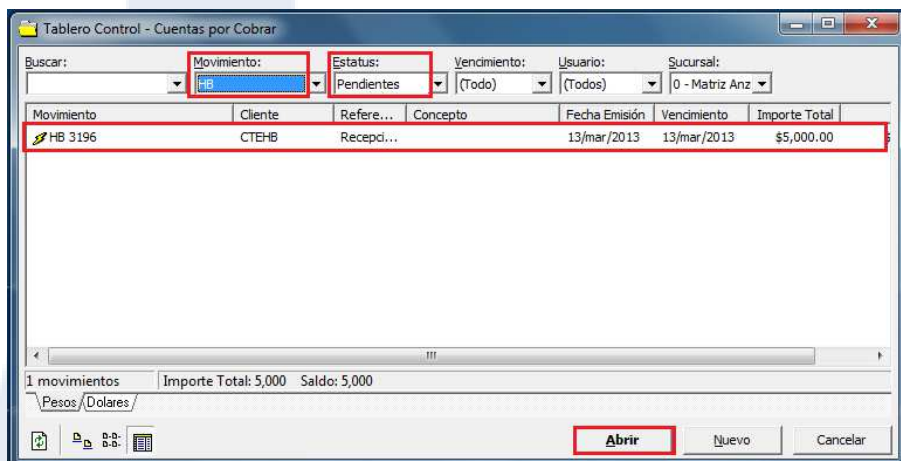

Ya en el movimiento, vamos a afectarlo con F12 o con el icono verde de Afectar .

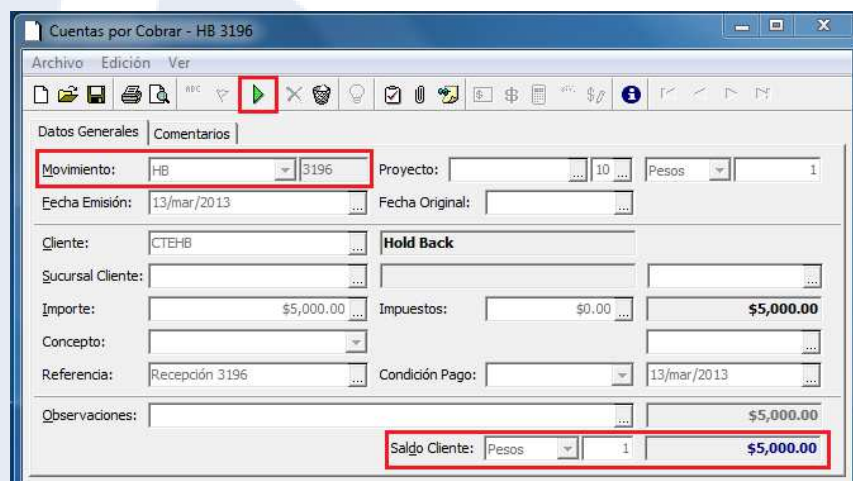

El sistema nos da la opción de avanzarlo a un movimiento llamado PHB - Pago Hold Back, el cual elegimos y damos clic en Generar.

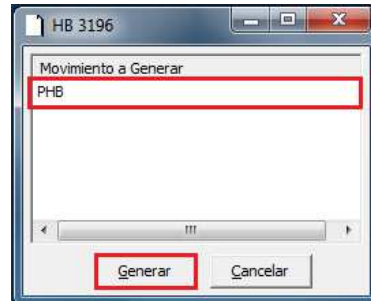

Se genera una nueva ventana con tipo de movimiento PHB, en la cual vamos a llenar los siguientes campos:

Cuenta: En la que se vaya a depositar el ingreso.

Cajero: El que corresponda.

Forma: La forma de pago que corresponda.

Fecha Emisión:	Vencimiento:	Referencia:	Importe Total:	Saldo:	Moneda:
13/Mar/2013	13/Mar/2013	Recepción 3196	\$5,000.00	\$5,000.00	Pesos

Aplica	Consecutivo	Importe	Diferencia	%
HB	3196	\$5,000.00	\$0.00	0

Ya con estos datos, afectamos nuestro movimiento con F12 o con el icono de Afectar  y el sistema nos avisa que automáticamente se genero un movimiento de Ingreso.

